

Ifølge lovbekendtgørelse nr. 494 af 12.6.2003 er den, som flytter, borttager, beskadiger eller ødelægger et kendetegnet skelmærke eller et varigt mærke for opmåling, pligtig til at betale udgifterne ved dets genanbringelse, og kan idømmes bøde, jf. § 48.

KOORDINATLISTE - system S34J

| NR. | Y (m) | X (m) | BEMÆRKNING |
|----------|-----------|-----------|--------------------|
| 2 | 154273,96 | 294709,65 | gl. mål |
| 3 | 154290,23 | 294745,06 | gl. mål |
| 4 | 154304,57 | 294801,26 | gl. mål |
| 5 | 154306,91 | 294817,47 | gl. mål |
| 6 | 154319,01 | 294820,26 | jernrør |
| 7 | 154322,09 | 294819,75 | jernrør |
| 8 | 154317,56 | 294792,47 | jernrør |
| 9 | 154313,06 | 294765,34 | jernrør |
| 10 | 154308,56 | 294738,22 | jernrør |
| 11 | 154303,97 | 294710,55 | jernrør |
| 12 | 154343,61 | 294705,08 | jernrør |
| 13 | 154348,02 | 294731,67 | jernrør |
| 14 | 154352,52 | 294758,80 | jernrør |
| 15 | 154357,02 | 294785,93 | jernrør |
| 16 | 154360,97 | 294809,72 | jernrør |
| 17 | 154358,06 | 294813,78 | jernrør |
| 18 | 154371,94 | 294811,48 | jernrør |
| 19 | 154367,88 | 294808,57 | jernrør |
| 20 | 154363,65 | 294783,08 | jernrør |
| 21 | 154359,28 | 294756,78 | jernrør |
| 22 | 154354,90 | 294730,39 | jernrør |
| 23 | 154359,84 | 294729,57 | jernrør |
| 24 | 154355,17 | 294701,46 | jernrør |
| 25 | 154392,35 | 294696,33 | jernrør |
| 26 | 154396,84 | 294723,43 | jernrør |
| 27 | 154401,22 | 294749,83 | jernrør |
| 28 | 154402,41 | 294756,97 | jernrør |
| 29 | 154406,02 | 294776,05 | jernrør |
| 30 | 154400,99 | 294776,89 | jernrør |
| 31 | 154406,46 | 294805,76 | jernrør |
| 32 | 154411,49 | 294804,92 | gl. mål |
| 33 | 154433,31 | 294752,66 | gl. mål |
| 34 | 154421,14 | 294689,32 | gl. mål |
| 35 | 154391,86 | 294693,37 | jernrør |
| 36 | 154351,20 | 294698,98 | gl. jernrør |
| 37 | 154290,54 | 294707,37 | betonpæl |
| 501 | 154421,51 | 294797,12 | bygningshjørne |
| 502 | 154418,22 | 294793,28 | bygningshjørne |
| 503 | 154416,73 | 294785,43 | bygningshjørne |
| 504 | 154418,40 | 294780,65 | bygningshjørne |
| 610701 | 154297,86 | 294765,52 | fiks. hjp. jernrør |
| 610702 | 154351,20 | 294700,85 | fiks. hjp. jernrør |
| 610703 | 154427,56 | 294718,81 | fiks. hjp. jernrør |
| 610704 | 154601,94 | 294772,66 | fiks. hjp. GEMASØM |
| 610705 | 154333,39 | 294821,31 | fiks. hjp. jernrør |
| 11203030 | 154659,31 | 294873,38 | fixpunkt - MV |
| 11203031 | 154558,98 | 294700,18 | fixpunkt - MV |

+ X = 294900
+ Y = 154400

+

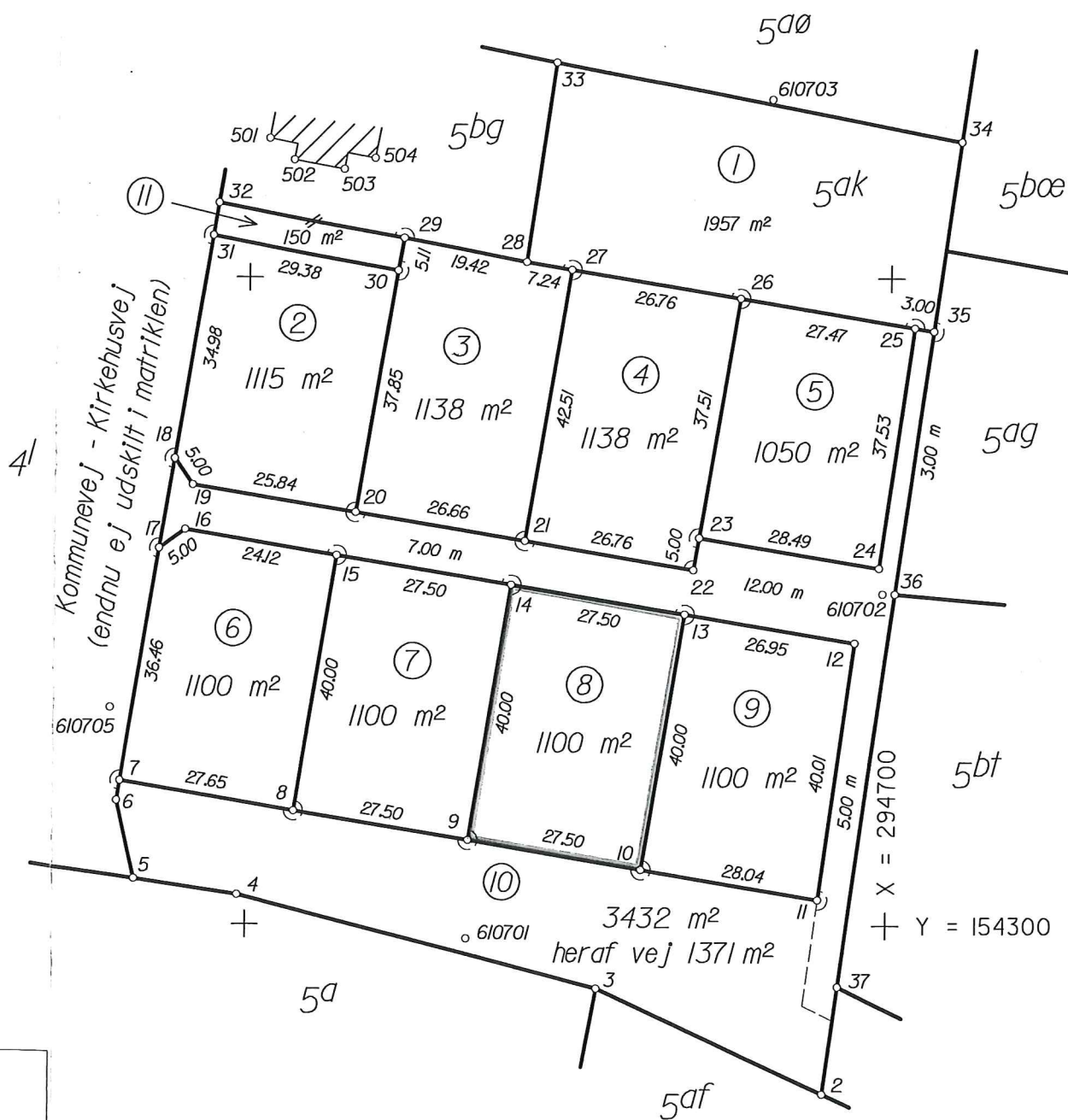

Matr. nr. 5ak

Ejerlav: Filskov By, Filskov

Kommune: Grindsted kommune

Opmålt i: november 2006

Målforskel: 1: 1000

Landinspektør j.nr.: 20065107

Dato: 16. november 2006

Kim Mogens
Kim Mogens
Landinspektør

LANDINSPEKTØRGÅRDEN I/S
Hedemarken 9
7200 Grindsted
Tlf.: 75310044
Grindsted@lspgrd.dk



Signaturforklaring

..... : Blindt skel, der ikke bortfalder

Mål eller koordinater, der kun er til brug ved indlægningen på matrikelkortet, er angivet med klamme.

Mål eller koordinater, der er overført fra en sag, der tidligere er indsendt til Kort & Matrikelstyrelsen, er mærket med GL.

Andre signaturer:
Se DS 104 og 198